

Gymnastikopvisninger i Hillerslev og Lombjerge i perioden 1938-40.

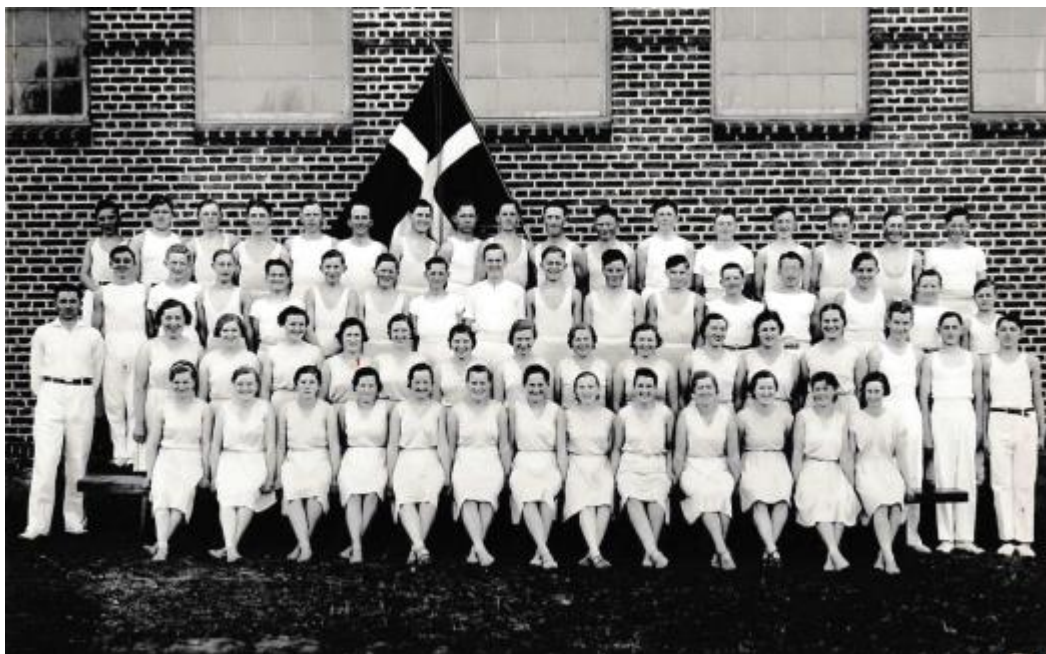

Opvisning i marts 1938.

Leder: Esther Hansen, Sh.Lyndelse

21 piger.

Leder: Kristian Hansen, Aalegaard.

37 karle.



Opvisning marts 1939.

Leder: Marie Frandsen Skjelbo

36 piger.

Leder: Karl Johansen, Sallinge.

36 karle.



Lombjerge 1939.

Leder: Richard Petersen, Sallinge.

32 piger.



Opvisning marts 1940.  
Leder: Marie Frandsen Skjelbo  
16 piger.  
Leder: Otto K. Møller, Højrupgaard  
21 karle.



Lombjerge 1940.  
Leder: Marie Frandsen Skjelbo.  
50 piger.

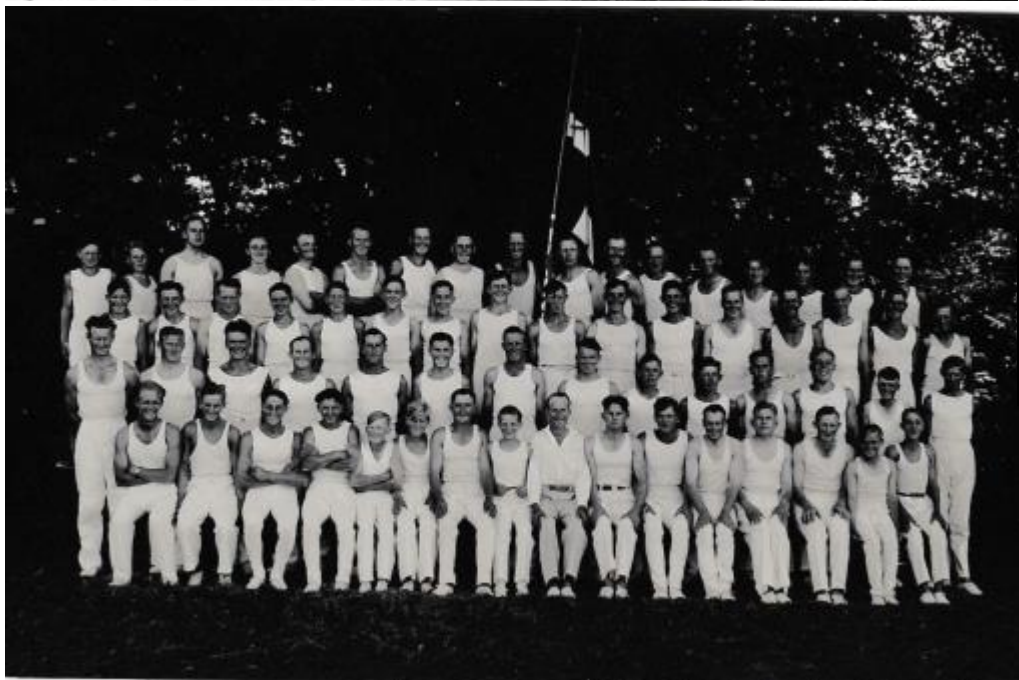

Lombjerge 1940.  
Leder: Verner Ærenlund.  
62 karle.